



# **Rentas por Servicios Personales**

## **Nómina Salarial**

## Reglamentaciones

- Ley 6380/2019
- Decreto N°3184/2019
- Decreto N° 4661/2020
- Decreto N°7047/2022
- Resolución General N° 29/2019
- Resolución General N° 13/2019
- Resolución General N°33/2020
- Resolución General N° 35/2020
- Resolución General N° 36/2020
- Resolución General N°38/2020
- Resolución General N° 42/2020
- Resolución General N°69/2020
- Resolución General N°90/2021
- Resolución General N° 121/2022
- Resolución General N° 132/2023
- Anexo de la Resolución General N° 133/2023
- Resolución General N°7/2024
- Resolución General N°12/2024

## ¿Cuándo se debe inscribir una persona al IRP-RSP?

Las Personas Físicas que  
presten Servicios Personales  
en forma dependiente o  
independiente



Una vez que sus ingresos superen

**G. 80.000.000**

No se suma  
Jubilaciones o Aportes  
a Seguridad Social,  
tampoco se suma  
Aguinaldo

## ¿Cuáles son los ingresos gravados por el IRP-RSP?

Estarán comprendidas las rentas provenientes de:

1. Las remuneraciones originadas en la prestación de servicios personales independientes.
2. Los sueldos, salarios, bonificaciones o viáticos no sujetos a rendición de cuentas y otras remuneraciones en cualquier concepto, abonados por personas físicas, entidades públicas o privadas, entidades binacionales y patrimonios autónomos, a sus representantes, funcionarios o empleados en Paraguay o en otros países.
3. Los sueldos, salarios, bonificaciones y otras remuneraciones, de los miembros de la tripulación de naves aéreas, fluviales o marítimas y de vehículos terrestres, siempre que tales naves o vehículos tengan su puerto base en Paraguay o se encuentren matriculados o registrados en el país, independientemente de la nacionalidad o domicilio de los beneficiarios de la renta y de los países entre los que se realice el tráfico.

## ¿Cuáles son los ingresos gravados por el IRP-RSP?

4. Las remuneraciones, sueldos, comisiones, viáticos no sujetos a rendiciones de cuenta, gastos de representación, gratificaciones o retribuciones que paguen o acrediten entidades con personería jurídica o sin ella residentes en el país a miembros de sus directorios, consejos de administración y otros consejos u organismos directivos o consultivos.
5. Las rentas correspondientes a regímenes de incentivos de retiros establecidos para funcionarios públicos.
6. Cualquier otra remuneración percibida en dinero o en especie, en contraprestación de un servicio personal independiente y en relación de dependencia conforme al Código del Trabajo. En este apartado se incluyen aquellos ingresos relacionados a los beneficios de la Ley 285/93.

## ¿Cuáles son los ingresos gravados por el IRP-RSP?

Se encuentran comprendidos como renta gravada todo importe que perciba el contribuyente del IRP-RSP correspondiente a subsidios o retribuciones en similar concepto, entre otros, por:

- 1.Enfermedad.
- 2.Escolaridad.
- 3.Familiar.
- 4.Matrimonio.
- 5.Maternidad.

## ¿Cuáles son los ingresos gravados por el IRP-RSP?

Se considerarán como rentas derivadas de la prestación de servicios personales y formarán parte de la base imponible, los montos que una persona física reciba por:

1. Retiro voluntario.
2. Beneficio fijado en el Contrato Colectivo de Condiciones de Trabajo.
3. Retiro anticipado del Aporte Jubilatorio.
4. Pago por resarcimiento o indemnización por tiempo de servicio dispuesto unilateralmente por el empleador o que esté contemplado en el contrato colectivo de trabajo.
5. Asignación realizada por el empleador, originada en la prestación de servicios personales, destinada para la adquisición de bienes o servicios en general tales como vales de compra, tarjetas o chequeras de asignación de alimentos, pago de cuotas a instituciones educativas.

## ¿Cuáles son los Ingresos exonerados?



Las remuneraciones de diplomáticos extranjeros en el país, sujeto a reciprocidad



Indemnizaciones por despido ajustadas al mínimo legal



Remuneraciones por jubilaciones y pensiones graciables o no contributivas



El aguinaldo o décimo tercer salario exigido por el Código del Trabajo.



**BECAS**  
**DON CARLOS**  
**ANTONIO LÓPEZ**  
Excelencia es futuro

Las remuneraciones percibidas como becario de Programas Nacionales de Becas en el Exterior promovidos por el Gobierno Nacional, destinadas a la cobertura de los gastos de estadía y viático.

# ¿Cuándo se debe inscribir una persona al IRP-RSP?

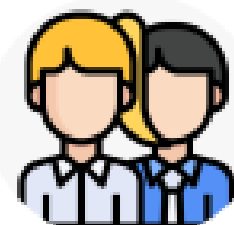

**Salario de G. 6.700.000**

**Otros ingresos: Horas Extras, Viáticos (sin rendición)**

Con el pago de noviembre  
alcanzó G. 82.600.000 de  
ingresos por lo que debe  
inscribirse en el IRP-RSP

G. 6.700.000   G. 7.200.000   G. 6.900.000   G. 7.500.000   G. 7.500.000   G. 6.800.000   G. 9.100.000   G. 9.300.000   G. 6.700.000   G. 6.900.000   G. 8.000.000   G. 8.500.000

Enero   Febrero   Marzo   Abril   Mayo   Junio   Julio   Agosto   Setiembre   Octubre   Noviembre   Diciembre

Tener en  
cuenta la Fecha  
del Pago

**24/11/2026**

## Para inscribirse al IRP-RSP deben:

[www.dnit.gov.py](http://www.dnit.gov.py)

Quienes no poseen RUC deben realizar su inscripción en el IRP RSP código 715.



Actualización de Datos

Si ya posee RUC debe realizar una actualización de datos con su clave de acceso al Sistema Marangatu incorporando la obligación IRP RSP código 715.



Las personas físicas que deban inscribirse en el IRP por Rentas derivadas de la prestación de Servicios personales tienen plazo de 30 días hábiles contados a partir del día siguiente de haber superado los 80 millones de ingresos

**El contribuyente  
realiza la solicitud en  
[www.dnit.gov.py](http://www.dnit.gov.py)**



ACEPTADO

**LA DNIT ANALIZA  
LA SOLICITUD**

SI ESTÁ CORRECTA,  
CONVOCA



**Correo  
Electrónico**

VERIFICADO

Para que **EL TITULAR**, dentro de **los 3 días hábiles** del ingreso de la Solicitud:

- Confirme los datos consignados en la **Solicitud** de Inscripción y la **suscriba**;
- **Suscriba el Acta de manifestación de voluntad** para la obtención de la Clave de Acceso Confidencial de Usuario
- **REQUISITO A PRESENTAR:**  
ÚNICAMENTE DOCUMENTO DE IDENTIDAD VIGENTE ORIGINAL

**Proceso de  
Aprobación**



**Aprobación**

APROBADO



Adjuntar escaneado de CI y una foto nítida y a color del rostro (.jpg) mostrando el anverso de su documento de identidad

## ¿Qué debe hacer una vez inscripto el contribuyente de IRP-RSP?



Exigir comprobantes legales a su nombre  
(O a nombre de sus familiares a cargo).



Registrar sus  
comprobantes legales en  
el Sistema Marangatu



Presentar su declaración jurada  
a través del Sistema Marangatu

(En el mes de marzo posterior al  
cierre del año que se declara)

## ¿Quiénes pueden ser Familiares a cargo del contribuyente?

1. El cónyuge, aún en uniones de hechos, siempre que no sea contribuyente IRE, IDU o IRP durante el periodo declarado.
2. Los hijos y hermanos menores de edad.
3. Los hijos mayores de edad que estén estudiando en establecimientos de educación superior, abuelos, padres, suegros, siempre que los ingresos de c/u de ellos no superen G. 30.000.000 en el año.
4. Toda persona sobre la que exista obligación legal de prestar alimentos.
5. Los hijos y hermanos mayores de edad con discapacidad física o mental declarada.

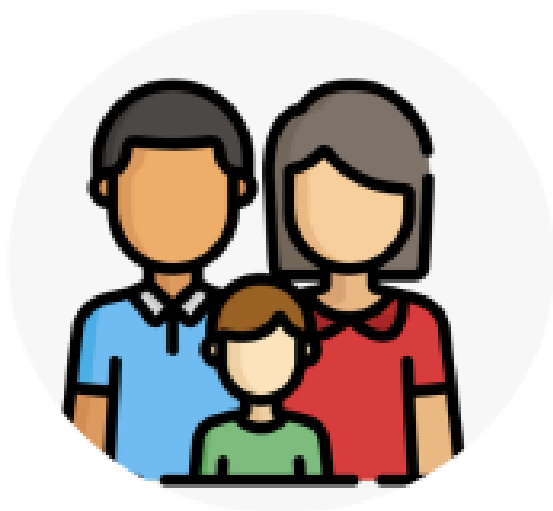

## ¿ Cuáles son las condiciones para la deducibilidad de los egresos ?



- Se realicen con ingresos gravados por el IRP del Ejercicio Fiscal que se liquida.
- Hayan sido cubiertos con ingresos provenientes de préstamos.
- O con el remanente de los ingresos gravados de los 5 últimos ejercicios fiscales anteriores.

## ¿Qué egresos se pueden deducir?

1. Los relacionados con su actividad gravada.
2. Los gastos personales y a favor de familiares a cargo realizados en el país en los siguientes conceptos:

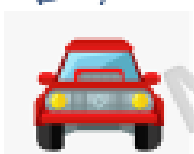
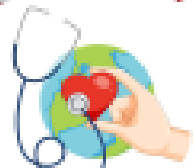

- Alimentación.
  - Vestimenta.
  - Arrendamiento de la Vivienda (mantenimiento).
  - Adquisición de mobiliario, electrodomésticos y enseres para el hogar.
  - Esparcimiento en el país o adquiridos en el país.
  - Salud y Educación, en el país y en el exterior.
3. La adquisición de un auto vehículo cada 3 años.

## ¿Qué egresos se pueden deducir?



4. La adquisición de un inmueble para la vivienda cada 5 años.



5. El Aporte Patronal a favor del trabajador al Sistema de Seguridad Social.



6. Cuotas, aportes, diezmos y donaciones a favor del Estado y las Municipalidades, a las asociaciones, cuerpo de bomberos, entidades culturales, religiosas hasta el 5% de la Renta Bruta Gravada (Art. 57 Dto. N° 3.184/2020).



## ¿Cuáles son los gastos de esparcimiento en el país?

Los gastos de esparcimientos en el país deberán estar destinadas a las siguientes actividades:

- Deportivas, culturales o recreativas;
- Creación artística y manual;
- Relajación, meditación, masaje;
- Turismo, incluido hotelería; y
- Obtención y manutención de mascotas.



## Gastos de Salud y Educación en el Exterior

Se entenderá como egresos destinados exclusivamente a educación y a la salud el pago de cuotas, honorarios profesionales, compra de insumos, medicamentos y útiles, así como los gastos de traslado, alojamiento y alimentación para estos fines.

**Las documentaciones pueden ser:**

Métodos de pago aceptados: tarjetas de débito o crédito emitidas por entidades radicadas en el país, transferencias bancarias o efectivo documentado con comprobante con legalización consular.



## Préstamos y Financiaciones

Cuando el préstamo se realizó después de ser contribuyente, no se deducirá el capital amortizado, pero sí se podrán deducir intereses, comisiones y recargos.

Para préstamos hechos antes de ser contribuyente serán deducibles tanto las amortizaciones realizadas del capital como los intereses, comisiones y recargos.



## Deducibilidad de Inmuebles



Entidades con  
Financiamiento Propio o  
Fomento de Vivienda

Valor de las cuotas de  
amortización e intereses  
abonados en el ejercicio  
fiscal.

Al Contado

100% del valor de compra  
sujetas a condiciones.

Compensar hasta el  
20% de las Rentas  
Netas, en los próximos  
5 ejercicios fiscales  
consecutivos.

## ¿Cuáles son los egresos que no se puede deducir?



1. El presente impuesto.
2. Las sanciones por infracciones fiscales previstas en la legislación tributaria y las impuestos por las autoridades públicas o de Seguridad Social.
3. Los egresos efectuados con ingresos no gravados, exentos o exonerados por el IRP-RSP.
4. Los actos de liberalidad.
5. Los egresos realizados por las personas físicas en su condición de propietarios de empresas unipersonales.
6. El IVA, cuando haya sido utilizado como IVA Crédito en la determinación del referido impuesto.

## ¿Cuáles son los egresos que no se pueden deducir?



Además de los egresos señalados en el Art. 68 de la Ley, para la determinación de la Renta Neta no serán deducibles:

- a) Esparcimiento o turismo pagados en el exterior.
- b) Las erogaciones o los pagos que se realicen a entidades de bien público o de beneficencia en cumplimiento de sanciones administrativas, civiles o penales.
- c) Las erogaciones que hayan sido imputadas como costo o gasto de otro impuesto.
- d) Las amortizaciones de capital de los préstamos obtenidos luego de ser contribuyente del IRP-RSP.

## ¿Cuáles son los egresos que no se pueden deducir?



La adquisición de aeronaves, autos de competición y colección, animales de competición, embarcaciones incluidos los yates y las motocicletas acuáticas, joyas, relojes, piedras y metales preciosos, perlas finas, obras de arte y antigüedades, así como los accesorios e insumos de tales bienes y los servicios que involucren o estén asociados a la cesión temporal o uso de estos; de derechos.

Sólo serán deducibles al momento de su enajenación en las condiciones establecidas en el Art. 59 de la Ley 6380/19 de IRP RGC.

## Documentaciones de los ingresos

- Comprobante de la liquidación del salario por servicios personales prestados en relación de dependencia
- Documentos que respaldan las rentas correspondientes a regímenes de incentivos de retiros establecidos para funcionarios públicos.
- Documentos que respaldan la liquidación del viático, por la porción que no se rinda cuenta.
- Facturas preimpresas, facturas virtuales emitidas a través del Software «Tesakã» o del Sistema de Gestión Tributaria «Marangatu», facturas electrónicas emitidas a través del Sistema Integrado de Facturación Electrónica Nacional «e-kuatia» o cualquier otro medio autorizado por la Administración Tributaria, para los que provengan de servicios profesionales u otros de carácter personal prestados de manera independiente.



## Documentaciones de los egresos

<b>EL EJEMPLO</b> de Juan Pérez	<b>TIMBRADO N° 1000000</b> Folios: 1000000 Folios: 1000000 Folios: 1000000 Folios: 1000000
Código 100 000 0000000000 1000 000000	
Vendedor	
FECHA DE EMISIÓN: 1 de mayo de 2020	
AUTORIZACIÓN: 1000000	
NOMBRE O RAZÓN SOCIAL: Juan Pérez	
VALORES VENTA: 1000000	
VALORES VENTA: 1000000	
VALORES VENTA: 1000000	
VALORES VENTA: 1000000	



	Municipalidad de Luján Ingresos Públicos	Número de Ingreso 0895109	Comprobante de Ingreso N° 2489
Código: 2019-1000000000		FOLIO: 1000000	
Código: 1000000000		FOLIO: 1000000	
Código: 1000000000		FOLIO: 1000000	

- Boletas RESIMPLE expedidas al contribuyente del IRP-RSP
- Facturas preimpresas, facturas virtuales emitidas a través del Software «Tesakã» o del Sistema de Gestión Tributaria «Marangatu», facturas electrónicas emitidas través del Sistema Integrado de Facturación Electrónica Nacional «e-kuatia» o cualquier otro medio autorizado por la Administración Tributaria, que emita el enajenante del bien o el prestador de un servicio.
- Autofacturas, cuando corresponda.
- Comprobantes de Ingresos de Entes Públicos.
- Extractos de tarjeta de crédito o débito emitidas por entidades radicadas en el país.

## Tasa del IRP en Servicios Personales

RENTA NETA	TASA APLICABLE
Hasta Gs. 50.000.000	8%
Hasta Gs. 150.000.000	9%
Más de Gs. 150.000.000	10%

El impuesto se calcula sumando todos los montos. Si los ingresos por servicios personales son menores a G. 80.000.000, no se paga impuesto.

## Liquidación y Pago



Para la liquidación y determinación del impuesto el contribuyente deberá presentar el **Formulario N° 515** hasta el día del **VENCIMIENTO DEL TERCER MES** después de finalizado el ejercicio fiscal.

El impuesto deberá abonarse a través de las modalidades de pago puestas a disposición por la DNIT, bajo el **Código de Obligación 715-IRP RSP**.

La presentación se deberá realizar aún cuando en el ejercicio fiscal no haya percibido rentas derivadas de la prestación de servicios personales o estas fueran inferiores a G. 80 millones.



Los resultados negativos derivados de los egresos **NO** serán objeto de compensación ni arrastre, **con excepción de lo relativo a la Adquisición de Inmuebles para la Vivienda al contado.**

## Cese de la obligación IRP - RSP



La obligación de presentar la declaración jurada cesará, en los siguientes casos:

- a) Fallecimiento del contribuyente.
- b) Traslado definitivo del contribuyente al exterior.
- c) En caso de que en dos ejercicios fiscales consecutivos el contribuyente no supere el monto de ochenta millones de guaraníes (G. 80.000.000), cesará su obligación de presentar la Declaración Jurada por Rentas derivadas de la Prestación de Servicios Personales, a partir del siguiente Ejercicio Fiscal.

[www.dnit.gov.py](http://www.dnit.gov.py)

## Biblioteca



Biblioteca Impositiva

Biblioteca Aduanera

**IRP**

El Impuesto a la Renta Personal es aquel que grava los rentas de fuentes personales imputadas por las personas físicas, tales como las rentas y ganancias del capital, rendimientos de intereses, dividendos y los ingresos de cualquier otro tipo de la prestación de servicios personales, independientes o no, de la actividad económica.

**Inscripción al IRP**

Toda persona con deberes tributarios al IRP debe inscribirse en el Registro de Contribuyentes.

**Principales características**

**Tipo de impuesto:** es un Impuesto Personal.

**Base:**  
Rentas derivadas de la prestación de Servicios Personales: 8%, 10% y 15%.  
Rentas y Ganancias del Capital: 8%.

**Regímenes:**  
Rentas derivadas de la prestación de Servicios Personales.  
Rentas y Ganancias del Capital.

**Principales Obligaciones:**  
Rentas derivadas de la prestación de Servicios Personales: Inscripción al IRP, Comunique Información Única Previa al Pagar sus contribuciones. — Presentar declaración jurada — Pagar tributos.  
Rentas y Ganancias del Capital: Inscripción al IRP, Comunique Información Única Previa al Pagar tributos.

**Verificación:** Anual (Marzo).

**Obligación:**  
Rentas derivadas de la prestación de Servicios Personales: 710 - IRP RDP.  
Rentas y Ganancias del Capital: 715 - IRP RGC.

**Obligados:**  
Personas físicas nacionales o extranjeras - Sociedades Simples - Sucesiones Individuales - Padres, tutores o co-tutores - Sociedades, Agencia o Escuelas Internas Permanentes - Instituciones Jurídicas Transparenciales - Importadores casuales y habituales - Contribuyentes de IRP - Entes auxiliares, empresas públicas, entidades descentralizadas y unidades de economía social.

**Registro de Contribuyentes**

→ Toda persona con deberes tributarios al IRP debe inscribirse en el Registro de Contribuyentes.

→ Inscripción al IRP: Inscripción al IRP, Comunique Información Única Previa al Pagar tributos.

**Declaraciones**

→ Declaración Jurada: Declaración Jurada de IRP, IRP RDP y Ganancias del Capital.

→ Declaración Jurada: Declaración Jurada de IRP, IRP RGC y Ganancias del Capital.

**Rentas y Ganancias del Capital**

→ Declaración Jurada: Declaración Jurada de IRP, IRP RDP y Ganancias del Capital.

→ Declaración Jurada: Declaración Jurada de IRP, IRP RGC y Ganancias del Capital.

**Más información sobre el IRP**

Webinar sobre IRP Rentas derivadas Prestación de Servicios Personales

**IRP**

Rentas por Servicios Personales



## Contactos

**021 729 7000**

Lunes a Viernes de 7:30 a 12:00 hs.  
y de 13:00 a 16:00 hs.

**[www.dnit.gov.py](http://www.dnit.gov.py)**

Envíe su consulta o sugerencia a través de  
la opción "Contáctenos"

Redes sociales **@dnitpy**





**Preguntas**

Material de uso exclusivo para capacitaciones  
grupos de la ONIT