

DIRECCION NACIONAL DE INGRESOS TRIBUTARIOS

GERENCIA GENERAL DE ADUANAS
DIRECCION GENERAL DE PROCESOS ADUANEROS Y FACILITACION AL
COMERCIO
DEPARTAMENTO DE GESTIÓN OPERATIVA Y DE LAS PVAA.

REMATE PUBLICO ADUANERO
JUNIO 2025
MERCADERIAS CAIDAS EN COMISO



Remate Público Aduanero Administración de Aduana de Paksa.



Despacho Manual N°: 001/2025

Remate Público Aduanero Administración de Aduana de Paksa.



Despacho Manual N°: 002/2025



Remate Público Aduanero Administración de Aduana de Paksa.



Despacho Manual N°: 003/2025

Remate Público Aduanero Administración de Aduana de Paksa.



Despacho Manual N°: 004/2025

Remate Público Aduanero Administración de Aduana de Paksa.



Despacho Manual N°: 005/2025

Remate Público Aduanero Administración de Aduana de Paksa.



Despacho Manual N°: 006/2025

Remate Público Aduanero Administración de Aduana de Paksa.



Despacho Manual N°: 007/2025



Remate Público Aduanero Administración de Aduana de Paksa.



Despacho Manual N°: 008/2025

Remate Público Aduanero Administración de Aduana de Paksa.



Despacho Manual N°: 009/2025

Remate Público Aduanero Administración de Aduana de Paksa.



Despacho Manual N°: 010/2025

Remate Público Aduanero Administración de Aduana de Paksa.



Despacho Manual N°: 011/2025

Remate Público Aduanero Administración de Aduana de Paksa.



Despacho Manual N°: 012/2025

Remate Público Aduanero Administración de Aduana de Paksa.



Despacho Manual N°: 013/2025

Remate Público Aduanero Administración de Aduana de Paksa.



Despacho Manual N°: 014/2025

Remate Público Aduanero Administración de Aduana de Paksa.



Despacho Manual N°: 015/2025

Remate Público Aduanero Administración de Aduana de Paksa.



Despacho Manual N°: 016/2025

Remate Público Aduanero Administración de Aduana de Paksa.



Despacho Manual N°: 017/2025

Remate Público Aduanero Administración de Aduana de Paksa.

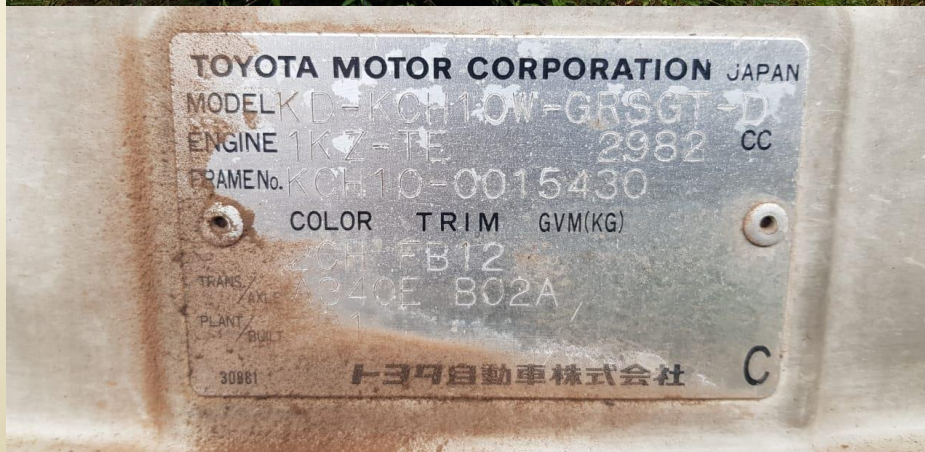

Despacho Manual N°: 018/2025

Remate Público Aduanero Administración de Aduana de Paksa.



Despacho Manual N°: 019/2025

Remate Público Aduanero Administración de Aduana de Paksa.

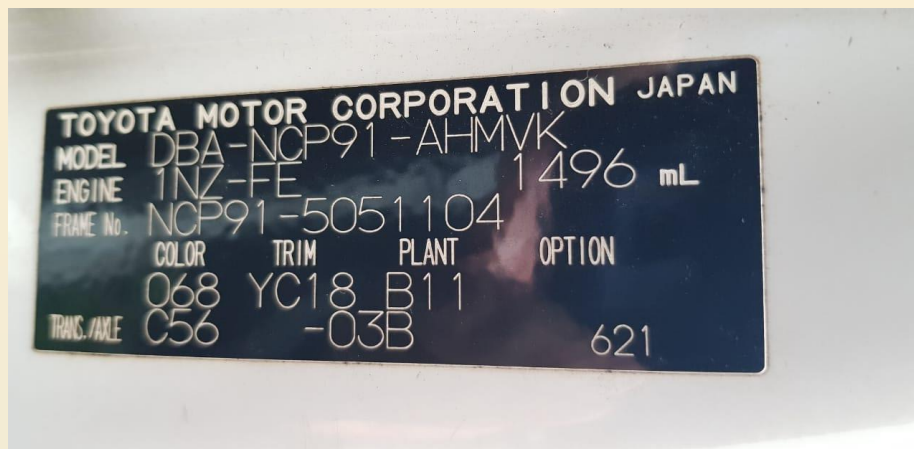

Despacho Manual N°: 020/2025

Remate Público Aduanero Administración de Aduana de Paksa.



Despacho Manual N°: 021/2025

Remate Público Aduanero Administración de Aduana de Paksa.



Despacho Manual N°: 022/2025

Remate Público Aduanero Administración de Aduana de Paksa.



Despacho Manual N°: 023/2025

Remate Público Aduanero

Administración de Aduana de Paksa.



Despacho Manual N°: 024/2025

Remate Público Aduanero Administración de Aduana de Paksa.



Despacho Manual N°: 025/2025

Remate Público Aduanero Administración de Aduana de Paksa.



Despacho Manual N°: 026/2025

Remate Público Aduanero Administración de Aduana de Paksa.

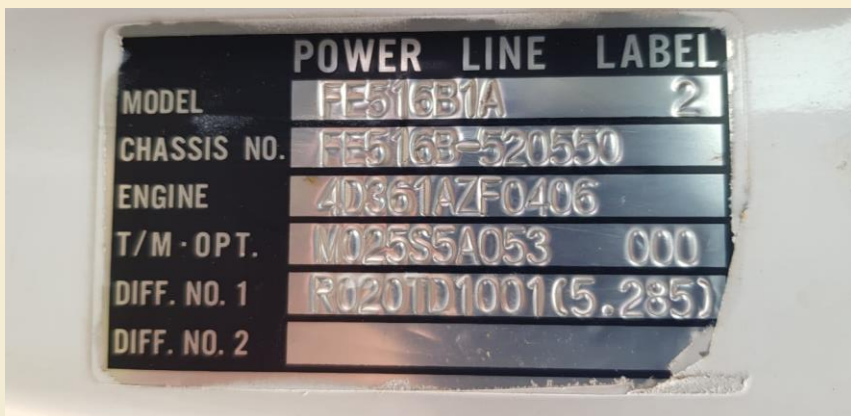

Despacho Manual N°: 027/2025

Remate Público Aduanero Administración de Aduana de Paksa.



Despacho Manual N°: 028/2025

Remate Público Aduanero Administración de Aduana de Paksa.



Despacho Manual N°: 029/2024

Remate Público Aduanero Administración de Aduana de Paksa.



Despacho Manual N°: 030/2025



Remate Público Aduanero Administración de Aduana de Paksa.



Despacho Manual N°: 031/2025

Remate Público Aduanero Administración de Aduana de Paksa.



Despacho Manual N°: 034/2025

Remate Público Aduanero Administración de Aduana de Paksa.



Despacho Manual N°: 035/2025



Remate Público Aduanero Administración de Aduana de Paksa.

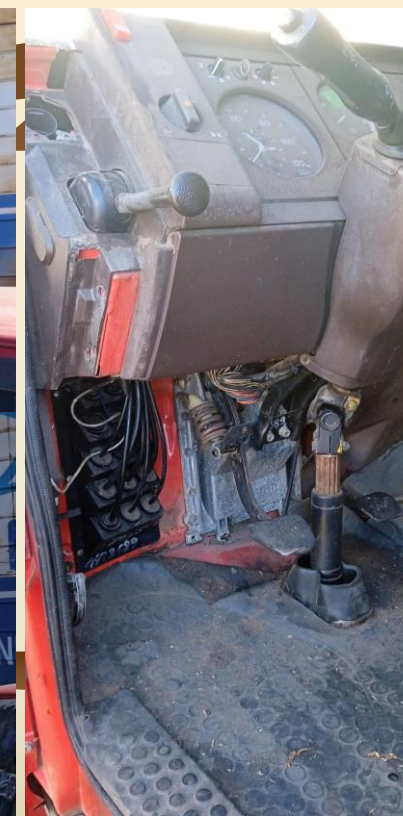

Despacho Manual N°: 036/2025

Remate Público Aduanero Administración de Aduana de Paksa.

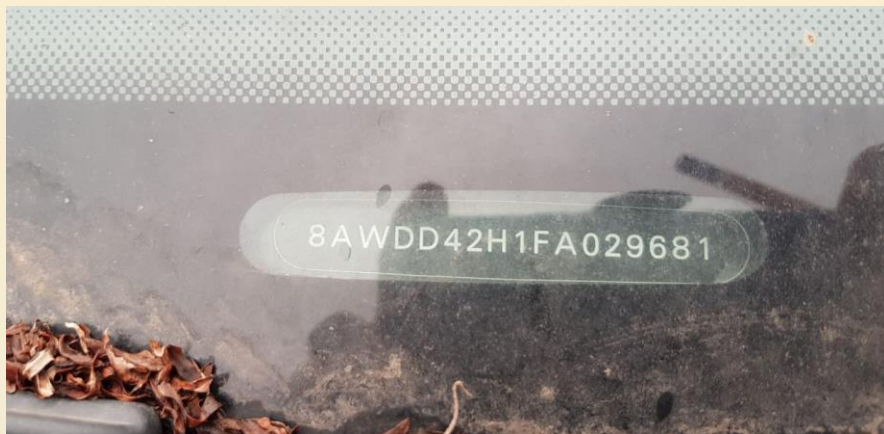

Despacho Manual N°: 037/2025

Remate Público Aduanero

Administración de Aduana de Paksa.

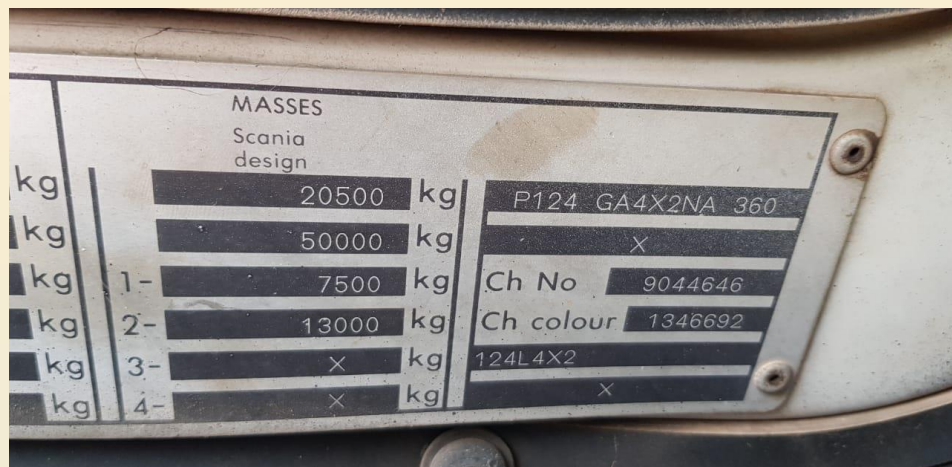

Despacho Manual N°: 038/2025

Remate Público Aduanero Administración de Aduana de Paksa.



Despacho Manual N°: 039/2025

Remate Público Aduanero Administración de Aduana de Paksa.



Despacho Manual N°: 040/2025

Remate Público Aduanero Administración de Aduana de Paksa.



OBS: La mercadería se encuentra dentro de las especificaciones técnicas legales y vigentes, establecidas por el MIC para su comercialización conforme a la Nota PR/EJ N° 143/2025 remitida por PETROPAR. La misma se halla depositada en las instalaciones de PETROPAR y podrá ser adquirido solo por firmas o personas habilitadas a importar este tipo de productos. El cual deberá gestionar la Licencia previa.

Despacho Manual N°: 041/2025

Remate Público Aduanero

Administración de Aduana de Mcal Estigarribia.



Despacho Manual N°: 001/2025



Remate Público Aduanero Administración de Aduana de Mcal Estigarribia.



Despacho Manual N°: 002/2025

Remate Público Aduanero Administración de Aduana de Mcal Estigarribia.

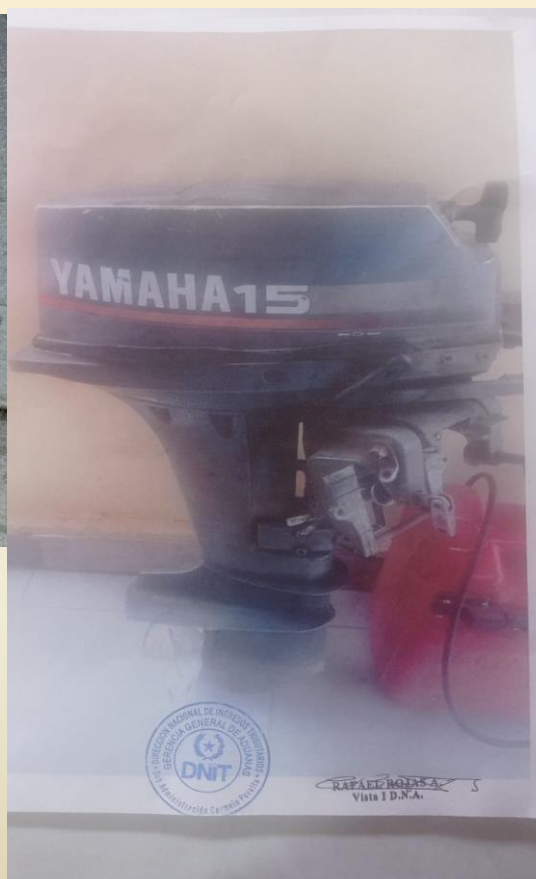

Despacho Manual N°: 003/2025

Remate Público Aduanero Administración de Aduana de Mcal Estigarribia.



Despacho Manual N°: 004/2025

Remate Público Aduanero Admin. de Aduana de Pedro Juan Caballero.



Despacho Manual N°: 002/2025

Remate Público Aduanero Admin. de Aduana de Pedro Juan Caballero.



Despacho Manual N°: 003/2025

Remate Público Aduanero

Administración de Aduana de Ciudad del Este.



Despacho Manual N°: 000001/2025

Remate Público Aduanero

Administración de Aduana de Ciudad del Este.



Samsung Galaxy A04e

Despacho Manual N°: 000002/2025

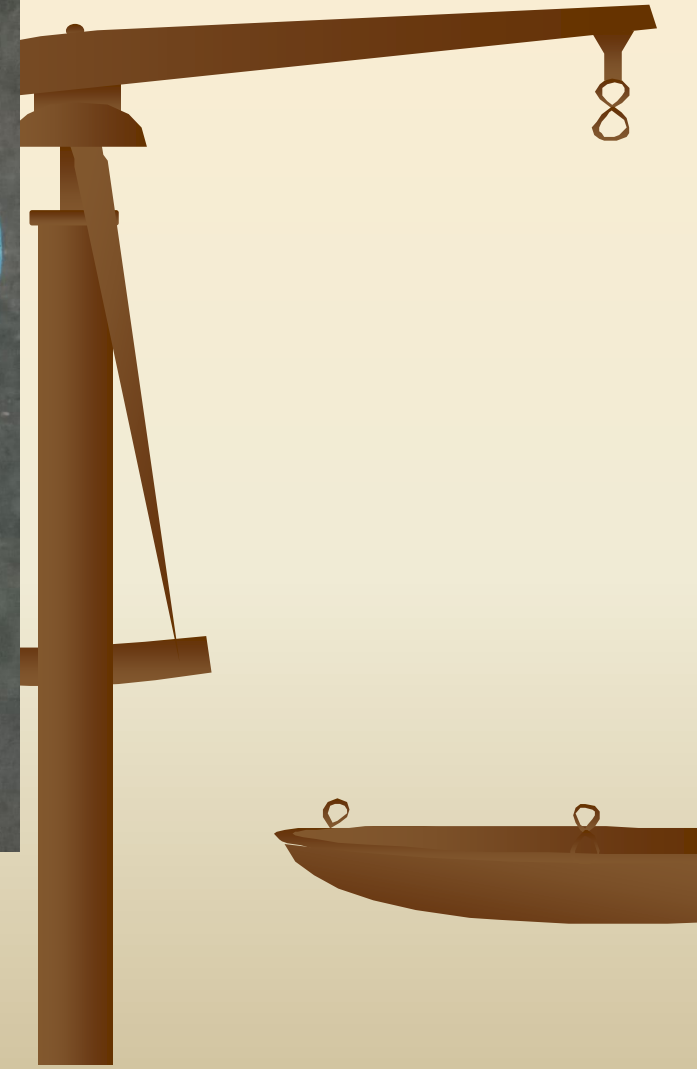

Remate Público Aduanero Administración de Aduana de Ciudad del Este.



Despacho Manual N°: 000004/2025



Remate Público Aduanero

Administración de Aduana de Ciudad del Este.



Despacho Manual N°: 000010/2025

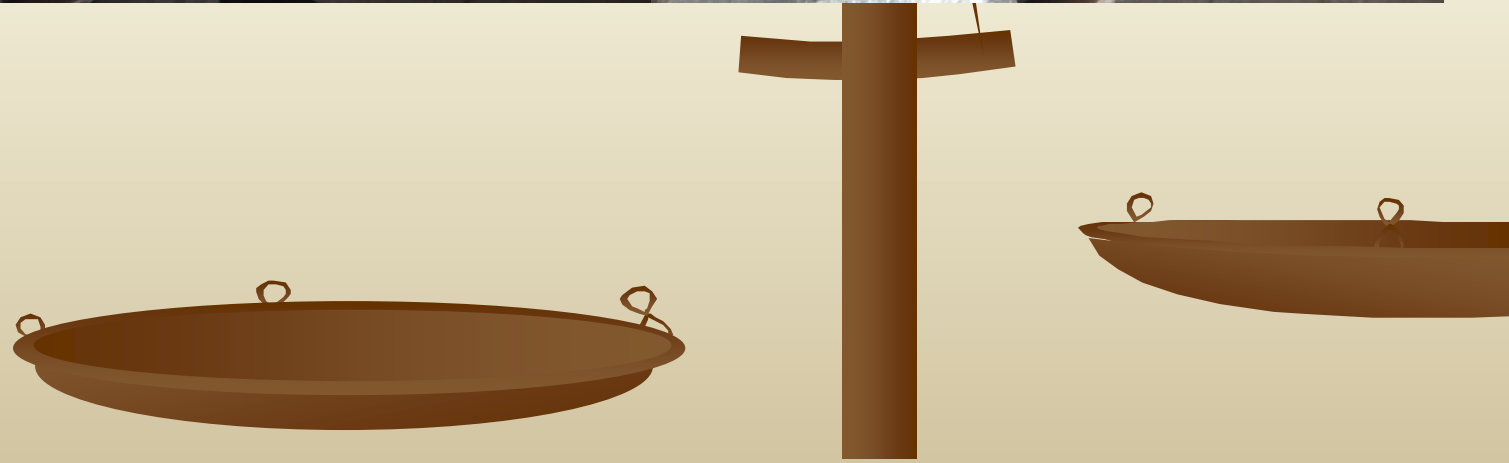

Remate Público Aduanero

Administración de Aduana de Ciudad del Este.



Despacho Manual N°: 000011/2025

Remate Público Aduanero

Administración de Aduana de Ciudad del Este.



Despacho Manual N°: 000012/2025

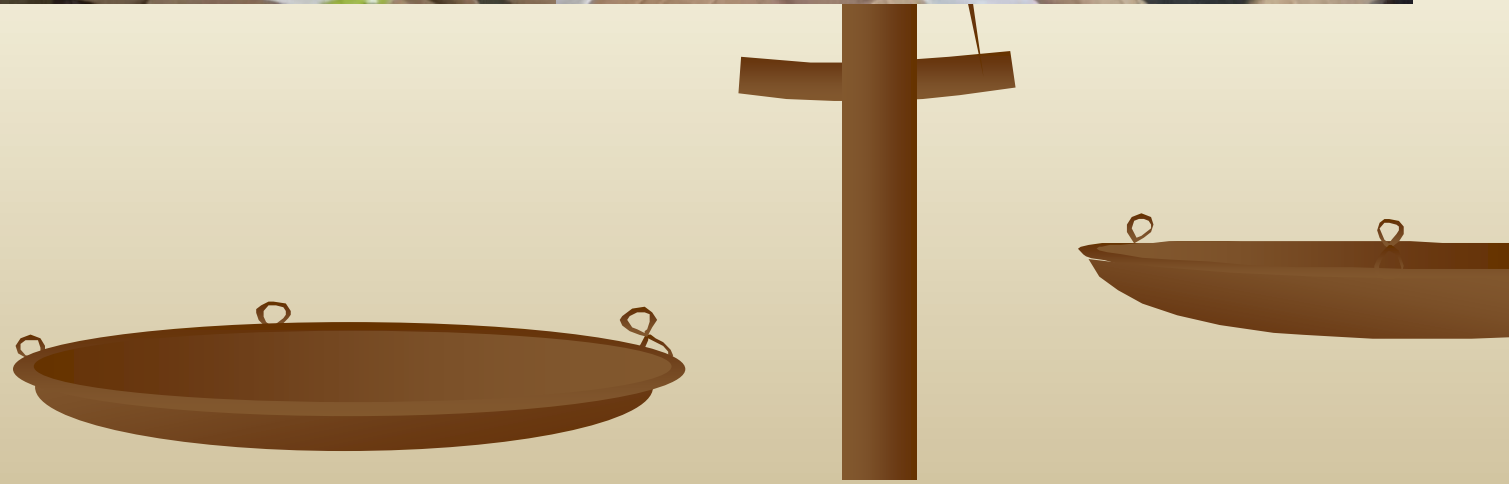

Remate Público Aduanero

Administración de Aduana de Ciudad del Este.



Despacho Manual N°: 000013/2025



Remate Público Aduanero Administración de Aduana de Ciudad del Este.



Despacho Manual N°: 000016/2025



Remate Público Aduanero

Administración de Aduana de Ciudad del Este.



Despacho Manual N°: 000019/2025

Remate Público Aduanero

Administración de Aduana de Ciudad del Este.



Despacho Manual N°: 000027/2025

Remate Público Aduanero Administración de Aduana de Ciudad del Este.



Despacho Manual N°: 000030/2025



Remate Público Aduanero Administración de Aduana de Ciudad del Este.



Despacho Manual N°: 000035/2025

Remate Público Aduanero Administración de Aduana de Ciudad del Este.



Despacho Manual N°: 000036/2025

Remate Público Aduanero Administración de Aduana de Ciudad del Este.



Despacho Manual N°: 000037/2025



Remate Público Aduanero Administración de Aduana de Ciudad del Este.



Despacho Manual N°: 000038/2025

Remate Público Aduanero Administración de Aduana de Ciudad del Este.



Despacho Manual N°: 000039/2025



Remate Público Aduanero Administración de Aduana de Ciudad del Este.

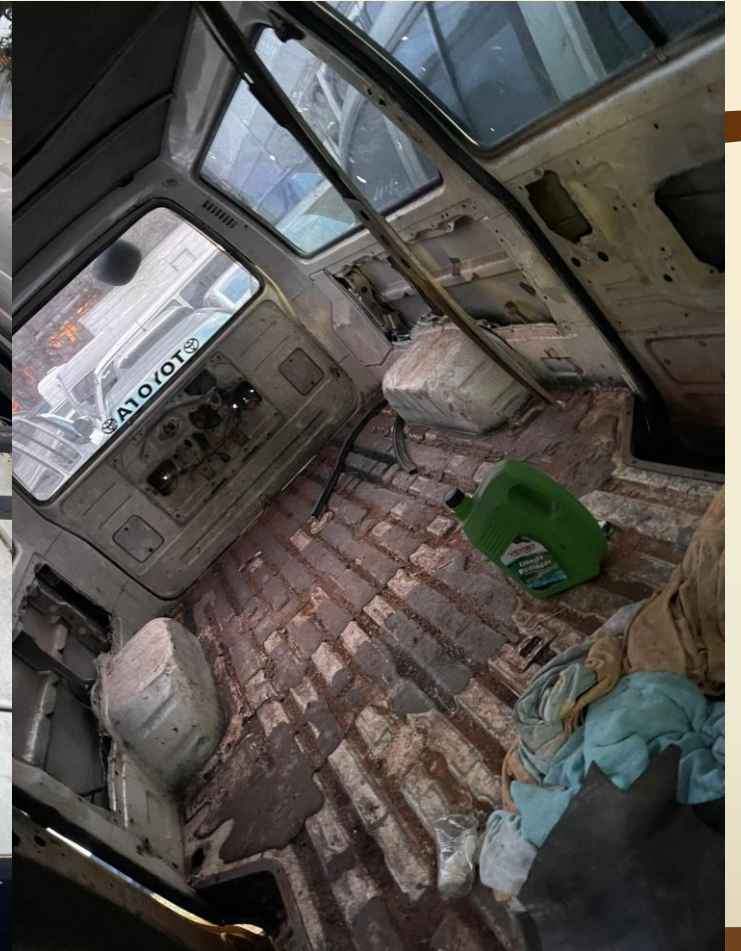

Despacho Manual N°: 000041/2025

Remate Público Aduanero Administración de Aduana de Ciudad del Este.



Despacho Manual N°: 000042/2025



Remate Público Aduanero

Administración de Aduana de Ciudad del Este.



Despacho Manual N°: 000043/2025



Remate Público Aduanero Administración de Aduana de Ciudad del Este.



Despacho Manual N°: 000044/2025

Remate Público Aduanero Administración de Aduana de José Falcón.



Despacho Manual N°: 001/2025

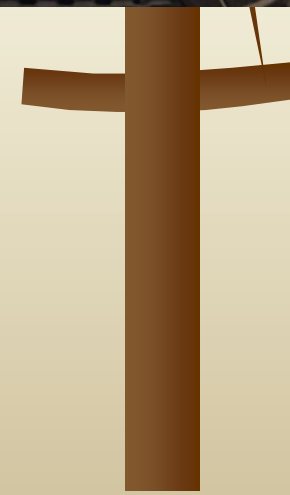

Remate Público Aduanero Administración de Aduana de José Falcón.



Despacho Manual N°: 002/2025

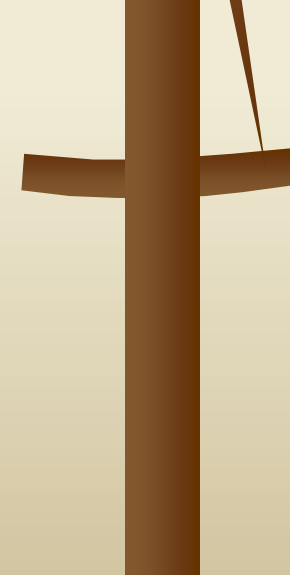

Remate Público Aduanero Administración de Aduana de José Falcón.



Despacho Manual N°: 003/2025

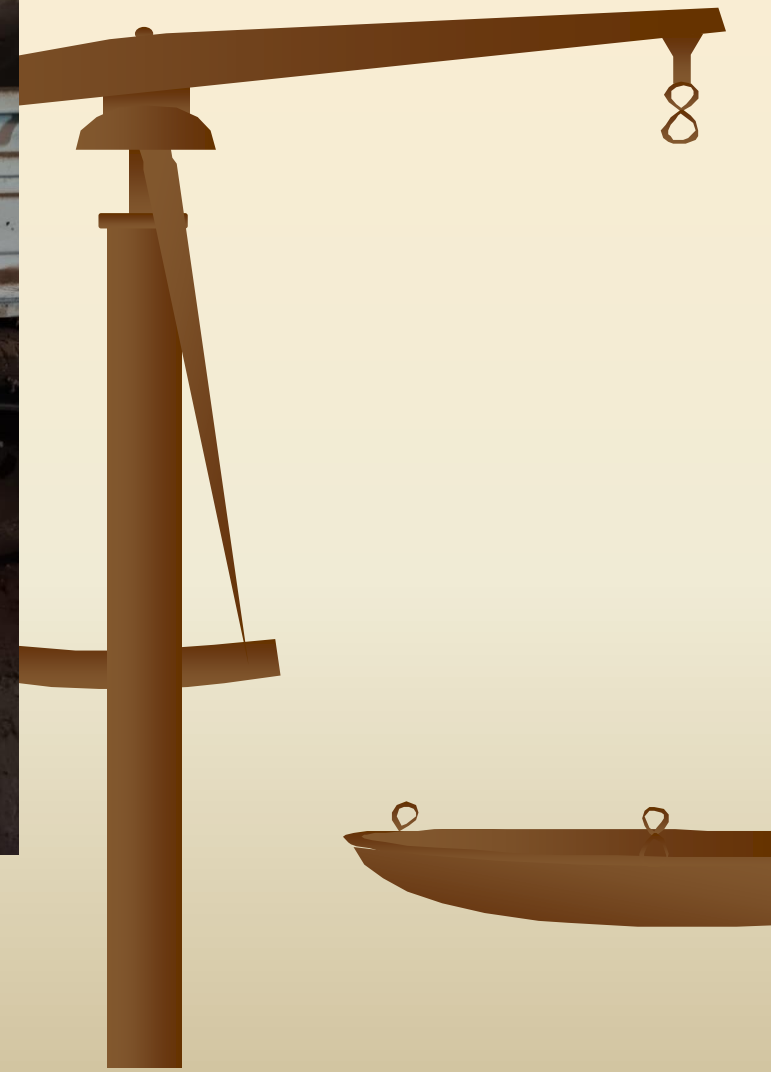

Remate Público Aduanero Administración de Aduana de Concepción.



Despacho Manual N°: 01/2025



Remate Público Aduanero Administración de Aduana de Encarnación.



Despacho Manual N°: 001/2025

Remate Público Aduanero Admin. de Aduana de Saltos del Guaira.



Despacho Manual N°: 001/2025

Remate Público Aduanero Admin. de Aduana de Saltos del Guaira.



Despacho Manual N°: 002/2025

