Ley Nº 7143/2023

GOBIERNO DEL PARAGUAY | PARAGUÁI REKUÁI

DNIT Dirección Nacional de Ingresos Tributarios

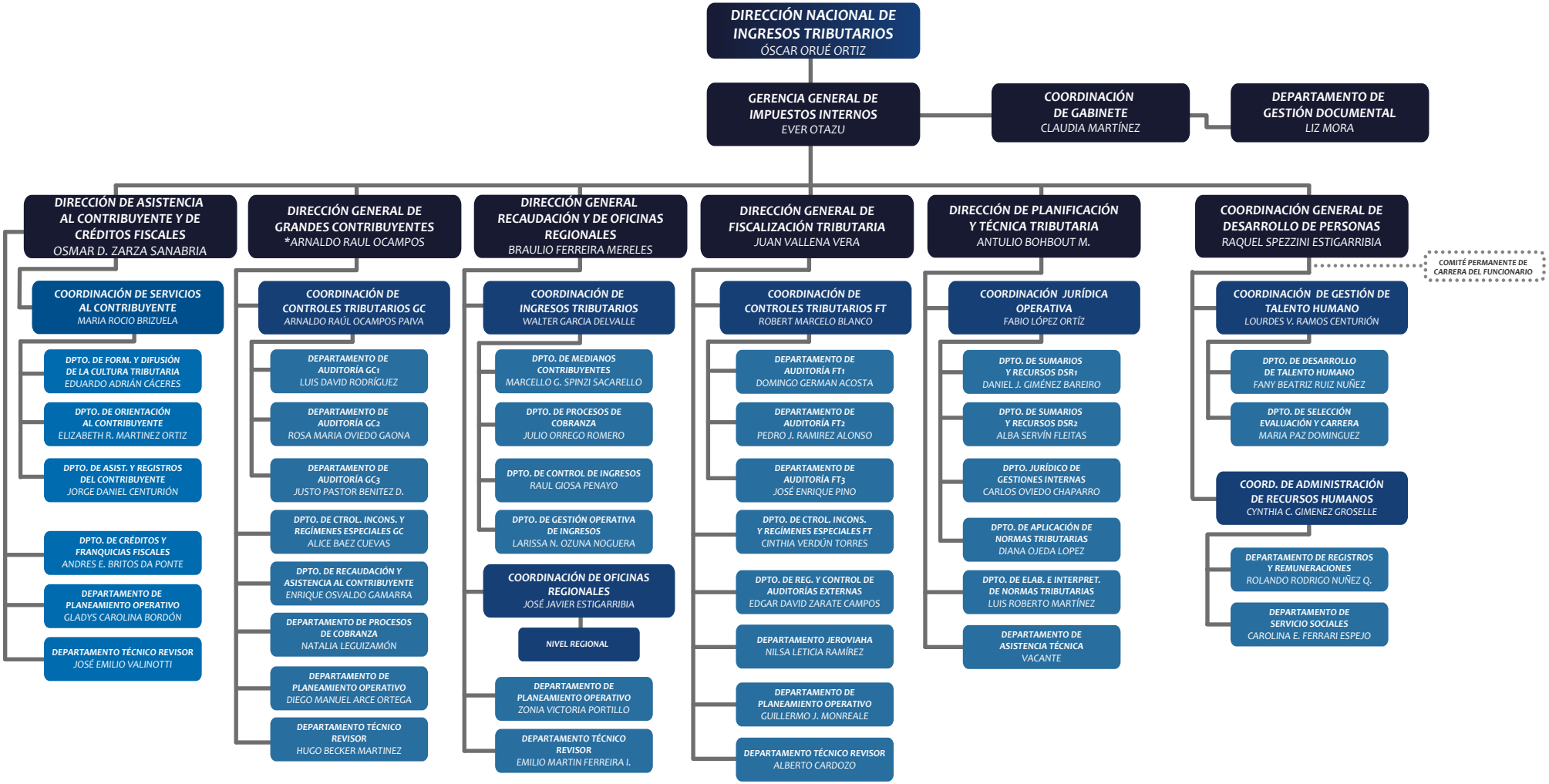

16/01/2024

(*) Encargado de Despacho

NIVEL REGIONAL
Ley Nº 7143/2023

SET TRIBUTACIÓN – Promoviendo confianza –

GOBIERNO DEL PARAGUAY | PARAGUÁI REKUÁI

DIRECCIÓN NACIONAL DE INGRESOS TRIBUTARIOS
ÓSCAR ORUÉ ORTIZ

DIRECCIÓN GENERAL DE IMPUESTOS INTERNOS
EVER OTAZÚ

DIRECCIÓN GENERAL DE RECAUDACIÓN Y OFICINAS REGIONALES
BRAULIO FERREIRA MERELES

COORDINACIÓN DE OFICINAS REGIONALES
JOSÉ JAVIER ESTIGARRIBIA

REGIONAL IMPOSITIVA OESTE
SAN LORENZO
SANDRA C. CABALLERO MOREIRA

- **DPTO. DE ASISTENCIA Y REG. DEL CONTRIBUYENTE** – MARÍA LAURA RAMIREZ DE PEDROZO
- **DEPARTAMENTO PROCESOS DE COBRANZA** – MARÍA ARGUELLO MARTÍNEZ
- **DEPARTAMENTO GESTIÓN OPERATIVA** – MARTA D. AGÜERO ORREGO
- **OFICINA PRESIDENTE HAYES** – ANDREA L. NOTARIO VERA
- **OFICINA PARAGUARÍ** – DALILA VOUGA DE RECALDE

REGIONAL IMPOSITIVA ESTE
CIUDAD DEL ESTE
VICTOR JOEL TORRES CACERES

- **DPTO. DE ASISTENCIA Y REG. DEL CONTRIBUYENTE** – VICTORIA VIVIANA LUGO
- **DEPARTAMENTO PROCESOS DE COBRANZA** – NICANOR OTAZO MARTINEZ
- **DEPARTAMENTO GESTIÓN OPERATIVA** – DERLIS NOGUERA LEIVA
- **OFICINA CANINDEYÚ** – CARMEN ISABEL CENTURION

REGIONAL IMPOSITIVA SUR
ENCARNACIÓN
VÍCTOR F. ROMERO OLMEDO

- **DPTO. DE ASISTENCIA Y REG. DEL CONTRIBUYENTE** – SERGIO GARCÍA IBARRA
- **DEPARTAMENTO PROCESOS DE COBRANZA** – RODNEY FUSTER CASCIO
- **DEPARTAMENTO GESTIÓN OPERATIVA** – SERGIO OSMAR BORDON
- **OFICINA MISIONES** – * FRANCISCO J. FERRERIRA V.
- **OFICINA ÑEEMBUCÚ** – ATILIO ANTONIO ORTIGOZA

REGIONAL IMPOSITIVA CENTRO
CORONEL OVIEDO
SARA A. MARTÍNEZ BENÍTEZ

- **DPTO. PROC. DE COBRANZA Y DE GESTIÓN OPERATIVA** – LIDUVINA CABRERA
- **OFICINA GUAIRÁ** – ELEUTERIO MELGAREJO B.
- **OFICINA CAAZAPÁ** – VICTOR SILVERA FERRARI
- **OFICINA CORDILLERA** – JUAN ANTONIO DÍAZ

REGIONAL IMPOSITIVA NORTE
CONCEPCIÓN
MYRNA RUIZ MENDEZ

- **DPTO. PROC. DE COBRANZA Y DE GESTIÓN OPERATIVA** – LETIZIA CELESTE JARA GAUTO
- **OFICINA AMAMBAY** – OSVALDO DOMÍNGUEZ
- **OFICINA SAN PEDRO** – WALTER JOSÉ MACIEL P.
- **OFICINA BOQUERÓN** – JUAN CARDOZO ROLÓN

16/01/2024

(*) Encargado de Despacho